Capela, Casablanca & Cia
Informativo nº 149

Leia nesta edição

Nadador Lô vence Clássico Seleção por mais de 20 corpos
Dois terceiros nas provas de pesos especiais
Lô de Lorenzo vence a primeira na Gávea
Nesta semana apenas inscrições em provas comuns no Cristal

Nadador Lô vence Clássico Seleção por mais de 25 corpos

Tríplice coroado juvenil e cavalo do ano na temporada passada, o craque Nadador Lô retornou ao Cristal e demonstrando que não sentiu o bate/volta até a Gávea, venceu com extrema facilidade o Clássico Criação Nacional – Seleção de Potros. O filho de Crimson Tide e Yes Grêmio, por Exile King, de criação do Haras Capela de Santana e propriedade do Stud Casablanca, mostrou adaptação a distância (primeira vez que correu 2.000 metros), deixando seus adversários a mais 50 metros de distância.

Agência Preview

Nadador Lô venceu por mais de 20 corpos o Clássico Seleção

Cinco animais disputaram a prova clássica com a deserção de Ganache. Leroy Brilliant foi o mais ligeiro, seguido de Sodier of Mind, Tio Negro, Nadador Lô e Formaggio. Nadador Lô foi ganhando posições e na reta oposta assumiu a dianteira sendo acompanhado de Tio Negro que correu ao seu lado até os 700 metros finais quando Nadador Lô, em ritmo de cânter, se desvencilhou de seu perseguidor entrando na reta final com três corpos de vantagem. No meio da reta, convidado por Marcelo Souza, foi abrindo enorme vantagem sobre seus adversário, chegando no disco com mais de 20 corpos sobre o segundo colocado Soldier Of Mind.

Hermínio Machado deu aula na preparação do castanho e M. B. Souza mostrou a segurança de sempre. Nadador Lô, que adora a raia encharcada, arranhou o recorde, marcou o melhor tempo para a distância do ano (veja quadro abaixo), e se credenciou para disputar o GP Bento Gonçalves. Seus interessados deverão decidir nos próximos dias se Nadador Lô ficará em Porto Alegre ou seguirá de imediato para Maroñas onde possivelmente prosseguirá campanha.

Data	Clássico	Ganhador	Tempo
03/03	Estensoro	J. D'Alessandro	2m17s
18/03	Coronel Caminha	Bagé In Concert	2m14s1/10
27/05	Diana	Amada Alada	2m14s7/10
15/06	Almirante Tamandaré	Emix Wild	2m12s3/10
15/06	Duque de Caxias	Desejada Naka	2m13s2/10
07/09	Gilberto Cunha	Just Event	2m15s2/10
15/09	AGCCC	Best Dubai	2m14s3/10
15/09	Criação Nacional	Nadador Lô	2m10s6/10

Assista no replay da vitória https://youtu.be/25LA7iihJ4E

Esta foi a sexta vitória de Nadador Lô no Cristal e a quinta na esfera clássica.

Dois terceiros nas provas de pesos especiais

O potro Nenhumdenós (Silent Times e Flecha Azurra, por Confidential Talk , de criação do Haras Capela de Santana e propriedade do Stud Casablanca), enfrentando os mais velhos, finalizou em um excelente terceiro lugar em prova vencida por Kempes. Voava nos metros finais, mas perdeu na foto para de Ley na disputa pelo segundo lugar. Misterioso Lô produziu abaixo das suas últimas exibições, finalizando em quinto na mesma prova. No pesos especiais das fêmeas Depends On Me (Siphon e Neé, por Jules, de propriedade do Stud Casablanca em parceria com Caio Zogbi Vitória) liderou a prova de pesos especiais, mas foi ultrapassada nos últimos metros por Jazz Fantasy e La Bodeguita tendo que se contentar com a terceira colocação.

Lô de Lorenzo vence a primeira na Gávea

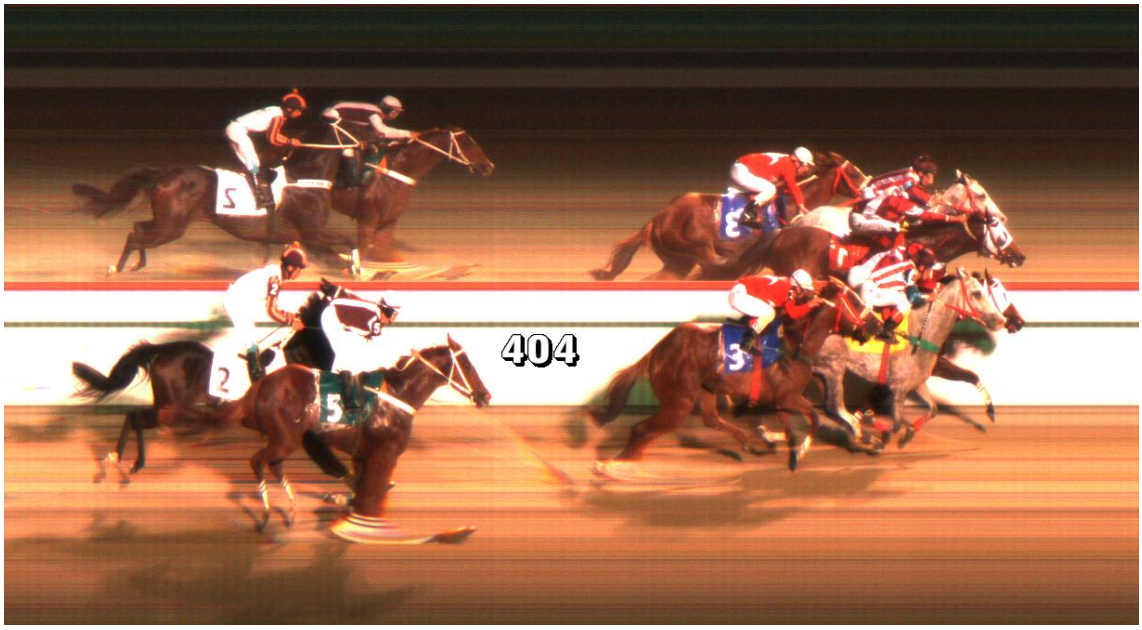

A diferença no disco foi de focinho

O cinco anos Lô de Lorenzo (Nedawi e Oprah, por Jules, de criação do Haras Capela de Santana e propriedade do Stud Casablanca) venceu nesta segunda feira na Gávea. No grito de largada foi o mais veloz, aproveitando a raia um, sendo perseguido por Tina Bardot. Na entrada da reta se desvencilhou da adversária, mas pagou o preço pelo ritmo um tanto acelerado e por pouco não foi ultrapassado nos metros finais. L. Henrique foi o piloto de Lô de Lorenzo que é treinado por Leopoldo Cury. Esta foi a quinta vitória do filho de Nedawi (4 no Cristal e 1 na Gávea) que em sua próxima corrida deverá competir em pista de grama, principal objetivo de sua transferência para a Gávea. Assista ao replay da prova.
https://www.youtube.com/embed/gfsOwtsJtf0?autoplay=1&showinfo=0&controls=1&output=embed&rel=0

Nesta semana apenas inscrições em provas comuns no Cristal

Apenas dois defensores do Stud Casablanca participarão da reunião da próxima sexta feira no Cristal. Maledetta (Public Purse e Brisa, por Fast Gold), irmã inteira de Kacique Fon e Herói Fon, volta de cirurgia no joelho (mais de um ano de parado) e em distância adversa corre para ganhar ritmo de corrida. Outro que reaparece é Mister Vi (Public Purse e Preciosidad, por Crimson Tide). Também não está no último furo e será apresentado apenas galopado no Sinimbu.

Placar Casablanca & Cia

Vitórias - 457

Vitórias Clássicas – 128 (28,01%)

Vitórias Clássicas Cristal – 125 (record)

Penta Campeão das estatísticas de proprietários no Cristal (2000, 2001, 2002, 2006 e 2017)

20 recordes no Cristal

Placar Capela (somente criação)

Vitórias – 459

Vitórias Clássicas - 54

Bi Campeão da estatística geral de criadores no Cristal (2011 e 2017)

Bi Campeão da estatística de criadores da nova geração no Cristal (2011 e 2017)

Campeão por aproveitamento da estatística nacional de produtos da geração 2008 (2011)

2 recordes na Gávea, 1 no Cristal e 1 em Campos